



# PRIMĂRIA MUNICIPIULUI BUCUREȘTI

Direcția Transporturi

## COMISIA TEHNICĂ DE CIRCULAȚIE

Nr. 123784/.....13.09.2022.....

Sep 0622

Către

S.C. DANUBE TOTAL GRUP S.R.L.,  
Str. Ion Mihalache nr. 3, Otopeni, jud. Ilfov

În ședința extraordinară restrânsă a Comisiei Tehnice de Circulație din data de 06.09.2022 s-a avizat din punct de vedere tehnic al circulației rutiere și pietonale, documentația privind semnalizarea rutieră definitivă pentru proiectul "Modernizarea și repararea infrastructurii urbane din Sectorul 1 al Municipiului București – Lot 1 – str. Zeletin", în conformitate cu Certificatul de Urbanism nr. 1000/118/P/36920 din 21.07.2022 eliberat de Primăria Sectorului 1 și planurile anexate la aviz (2 planuri).

În conformitate cu legislația în vigoare, este necesară obținerea avizului D.G.P.M.B. – Brigada Rutieră.

Realizarea lucrărilor se va efectua cu respectarea prevederilor Normativului NP 051/2012 privind normele pentru adaptarea clădirilor civile și spațiului urban aferent la exigențele persoanelor cu handicap, aprobat prin Ordinul nr. 189/2013.

Semnalizarea rutieră temporară pe timpul lucrărilor se va face în conformitate cu prevederile H.C.G.M.B nr. 205/2009, modificată și completată cu H.C.G.M.B. nr.176/2017.

Refacerea zonei afectate de lucrările de execuție (carosabil și/sau trotuare) se va realiza în conformitate cu prevederile H.C.G.M.B. nr. 126/2004 și H.C.G.M.B. nr. 104/2006 și se vor reface marcajele rutiere conform ultimului proiect avizat de comisie.

PREȘEDINTE COMISIE

MIHAI TEODORESCU



VICEPREȘEDINTE COMISIE  
FILIP ATANASIU

Redactat: M.M. – 2 exemplare – 12.09.2022



PLAN DE SEMNALIZARE PROIECTAT STRADA ZELETIN  
SCARA 1:500

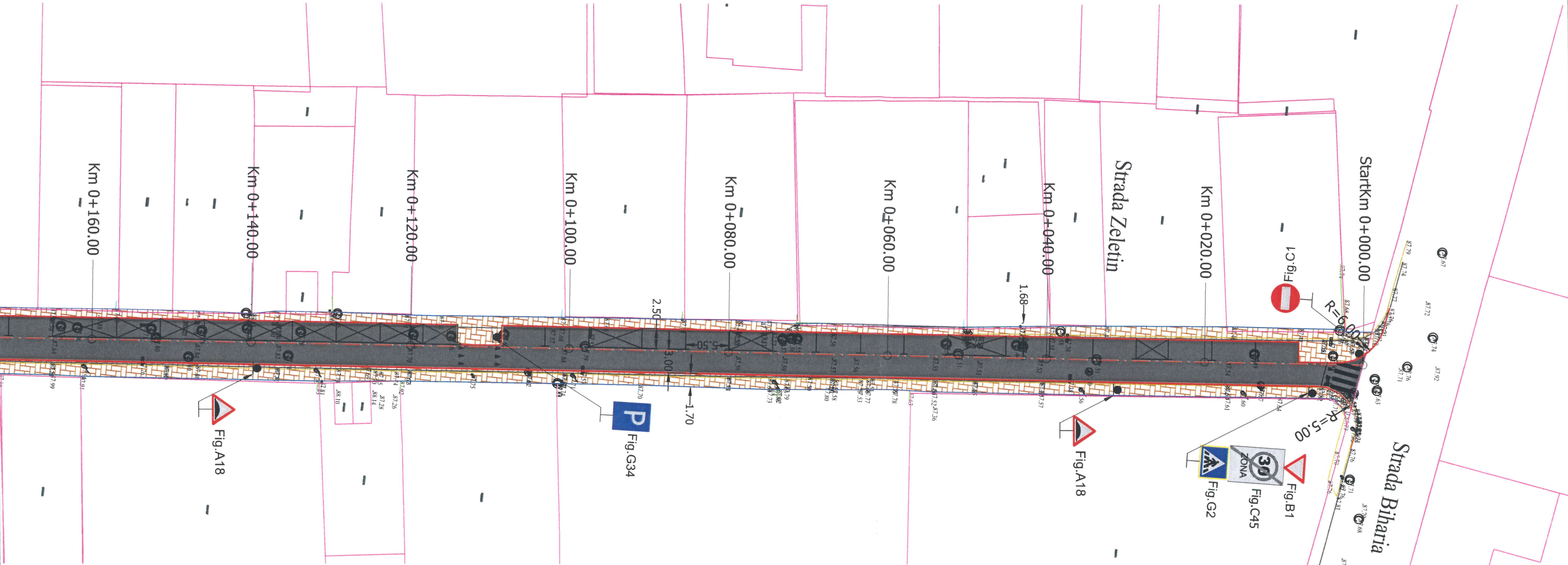

Legenda

	Ax proiectat
	Carosabil reabilitat
	Trotuar proiectat
	Bordura mare proiectata
	Bordura mica trotuar
	Guri de scurgere propuse
	Margine drum existent
	Trotuar existent
	Limite proprietati
	Guri de scurgere existente
	Limita cadastrala
	Stalp retea electrica
	Camin vizitare canalizare
	Rasufletori gaz

NOTA

- Clasa de importanta a lucrarii conf. HG. 766/'97 este C2 - lucrari de importanta normala
- Cerinta de calitate conf. HG. 742/2007 este corespunzatoare capitolelor:
- A 4.1 - asigurarea rezistentei si stabilitatii la solicitari statice si dinamice
- B 2.1 - siguranta in exploatare a constructiilor
- D 2 - sanatate si protectia mediului

Latimea benzii continue de marcaj, care separa sensurile de circulatie pe zona curbelor si in apropierea intersecțiilor, este de 0.15 m.	
Latimea benzii de marcaj este de 0.15 m. Se foloseste in interiorul localitatilor pentru separarea sensurilor de circulatie pe drumurile cu doua benzi.	Latimea benzii de marcaj este de 0.15 m. Se foloseste la delimitarea partii carosabile.

COMISIA TEHNICĂ DE CIRCULAȚIE  
A MUNICIPIULUI BUCUREȘTI

Spre neschimbare conform aviz  
nr. 123784  
din 06.09.2022  
Semnătura



 DANUBE TOTAL GRUP	<b>PROIECTANT GENERAL</b> DANUBE TOTAL GRUP S.R.L., cu sediul in Judetul Ilfov, Str. Ion Mihalache nr. 3, Oras Otopeni, înmatriculata la Oficiul Registrului Comerțului cu nr. J23/954/2012, CUI RO3323790		<b>PROIECTANT DE SPECIALITATE</b>  CREATIVEROAD DESIGN S.R.L. cu sediul social în București, Sector 2, Str. Ardeleni, nr. 14, camera 1, et. 1, înregistrată la Oficiul Registrului Comerțului cu numărul J40/14400/2015, CUI RO35264633		Executant: Asocierea <b>S.C. DANUBE TOTAL GRUP S.R.L. &amp; S.C. DRUM CONCEPT S.R.L. &amp; S.C. TERRA GAZ CONSTRUCT S.R.L. &amp; S.C. DIXON CONSTRUCTION S.R.L.</b> S.C. DANUBE TOTAL GRUP S.R.L. - Lider asociere		<b>Beneficiar:</b> PRIMARIA SECTORULUI 1, JUDEȚUL BUCUREȘTI	Proiect Nr. 621/2022	<b>SEF PROIECT</b> DR.ING. Adrian BURLACU	Faza:	Data:
	PROIECTAT		PROIECTAT		PROIECTAT		PROIECTAT		ING. Liviu CHELARIU	Doc.Avize	07/2022
	PROIECTAT		PROIECTAT		PROIECTAT		PROIECTAT		ING. Ionut TANASE	Scara:	Plansa Nr.
	VERIFICAT		VERIFICAT		VERIFICAT		VERIFICAT		ING. Ionut PANAITESCU	1:500	3.1



PLAN DE SEMNALIZARE PROIECTAT STRADA ZELETIN  
SCARA 1:500

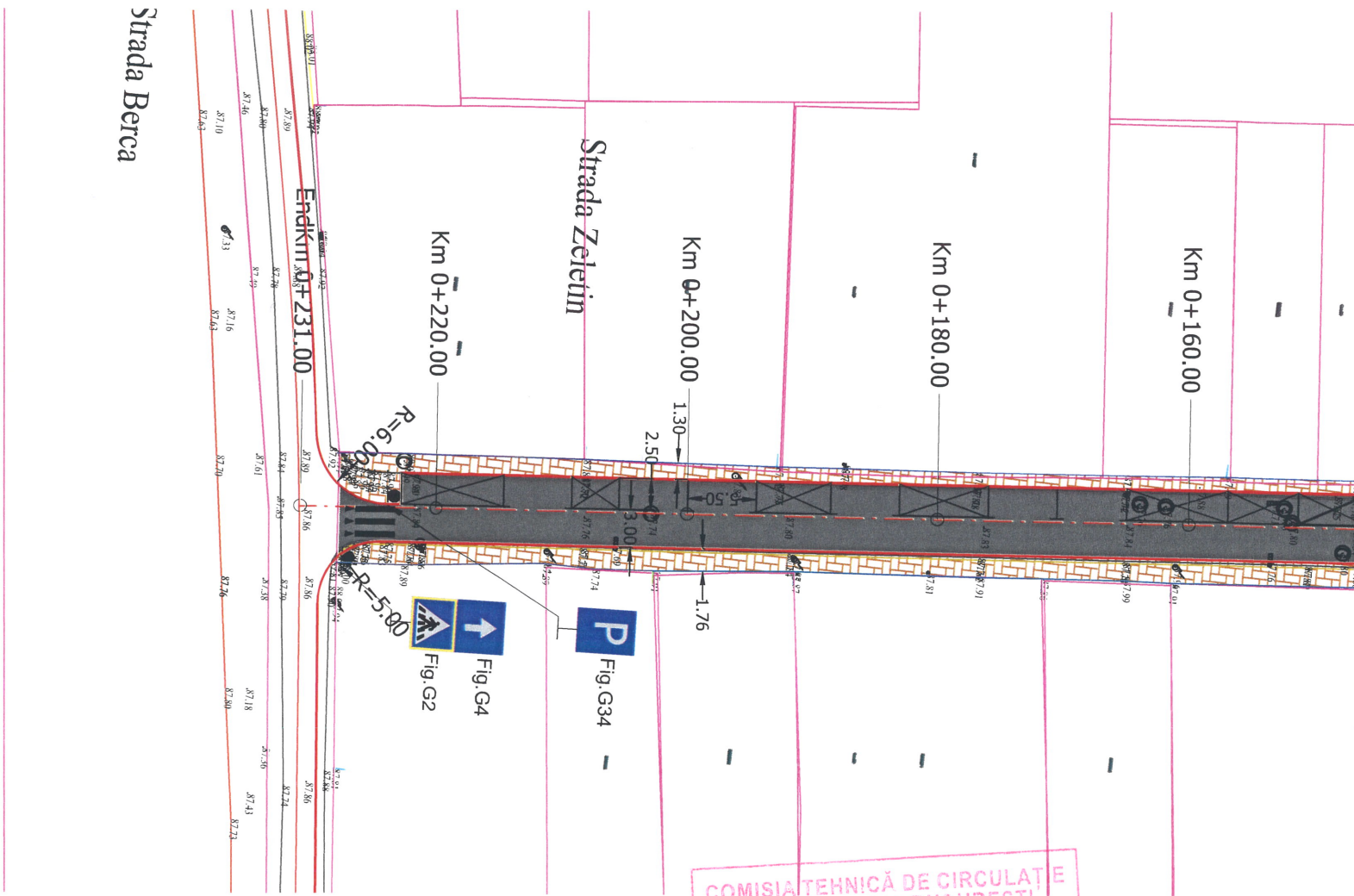

Legenda

	Ax proiectat
	Carosabil reabilitat
	Trotuar proiectat
	Bordura mare proiectata
	Bordura mica trotuar
	Guri de scurgere propuse
	Margine drum existent
	Trotuar existent
	Limite proprietati
	Guri de scurgere existente
	Limita cadastrala
	Stalp retea electrica
	Camin vizitare canalizare
	Rasufletori gaz

NOTA

- Clasa de importanta a lucrarii conf. HG. 766/'97 este C2 - lucrari de importanta normala
- Cerinta de calitate conf. HG. 742/2007 este corespunzatoare capitolelor:
- A 4.1 - asigurarea rezistentei si stabilitatii la solicitari statice si dinamice
- B 2.1 - siguranta in exploatare a constructiilor
- D 2 - sanatate si protectia mediului

Latimea benzii continue de marcat, care separa sensurile de circulatie pe zona curbelor si in apropierea intersecțiilor, este de 0.15 m.

Latimea benzii de marcat este de 0.15 m.  
Se foloseste in interiorul localitatilor pentru separarea sensurilor de circulatie pe drumurile cu doua benzi.

Latimea benzii de marcat este de 0.15 m  
Se foloseste la delimitarea partii carosabile.

COMISIA TEHNICĂ DE CIRCULAȚIE  
A MUNICIPIULUI BUCUREȘTI  
Spre neschimbare conform aviz  
nr. 123784  
din 06.09.2022  
Semnătura



PROIECTANT GENERAL

DANUBE TOTAL GRUP S.R.L.,  
cu sediul în Județul Ilfov, Str. Ion  
Mihalache nr. 3, Oras Otopeni, înmatriculata  
la Oficiul Registrului Comerțului cu numărul  
J23/954/2012, CUI RO3323790



PROIECTANT DE SPECIALITATE

CREATIVEROAD DESIGN S.R.L.  
cu sediul social în București, Sector 2, Str.  
Ardeleni, nr. 14, camera 1, et. 1, înregistrată  
la Oficiul Registrului Comerțului cu numărul  
J40/14400/2015, CUI RO35264633

Executant: Asocieria S.C. DANUBE TOTAL  
GRUP S.R.L. & S.C. DRUM CONCEPT S.R.L.  
& S.C. TERRA GAZ CONSTRUCT S.R.L. & S.C. DOMARCONS S.R.L. & S.C. DIXON  
CONSTRUCTION S.R.L.  
S.C. DANUBE TOTAL GRUP S.R.L. - Lider  
asociere

Beneficiar:

PRIMARIA SECTORULUI 1, JUDEȚUL BUCUREȘTI

Proiect Nr.  
621/2022

Titlu proiect:

PROIECTARE SI EXECUTIE: MODERNIZAREA SI REPARAREA  
INFRASTRUCTURII URBAINE DIN SECTORUL 1 AL  
MUNICIPIULUI BUCUREȘTI - LOT 1 - STRADA ZELETIN

Titlu plansa:

PLAN DE SEMNALIZARE PROIECTAT STRADA ZELETIN

SEF PROIECT

DR.ING. Adrian BURLACU

Faza:

Data:

PROIECTAT

ING. Liviu CHELARIU

Doc.Avize

07/2022

PROIECTAT

ING. Ionut TANASE

Scara:

Plansa Nr.

VERIFICAT

ING. Ionut PANAITESCU

1:500

3.2